

## CASA MONICA

VIA PILLIO DA MEDICINA, 9  
MODENA (MO)



GBC HOME® edifici residenziali

### INTERNI

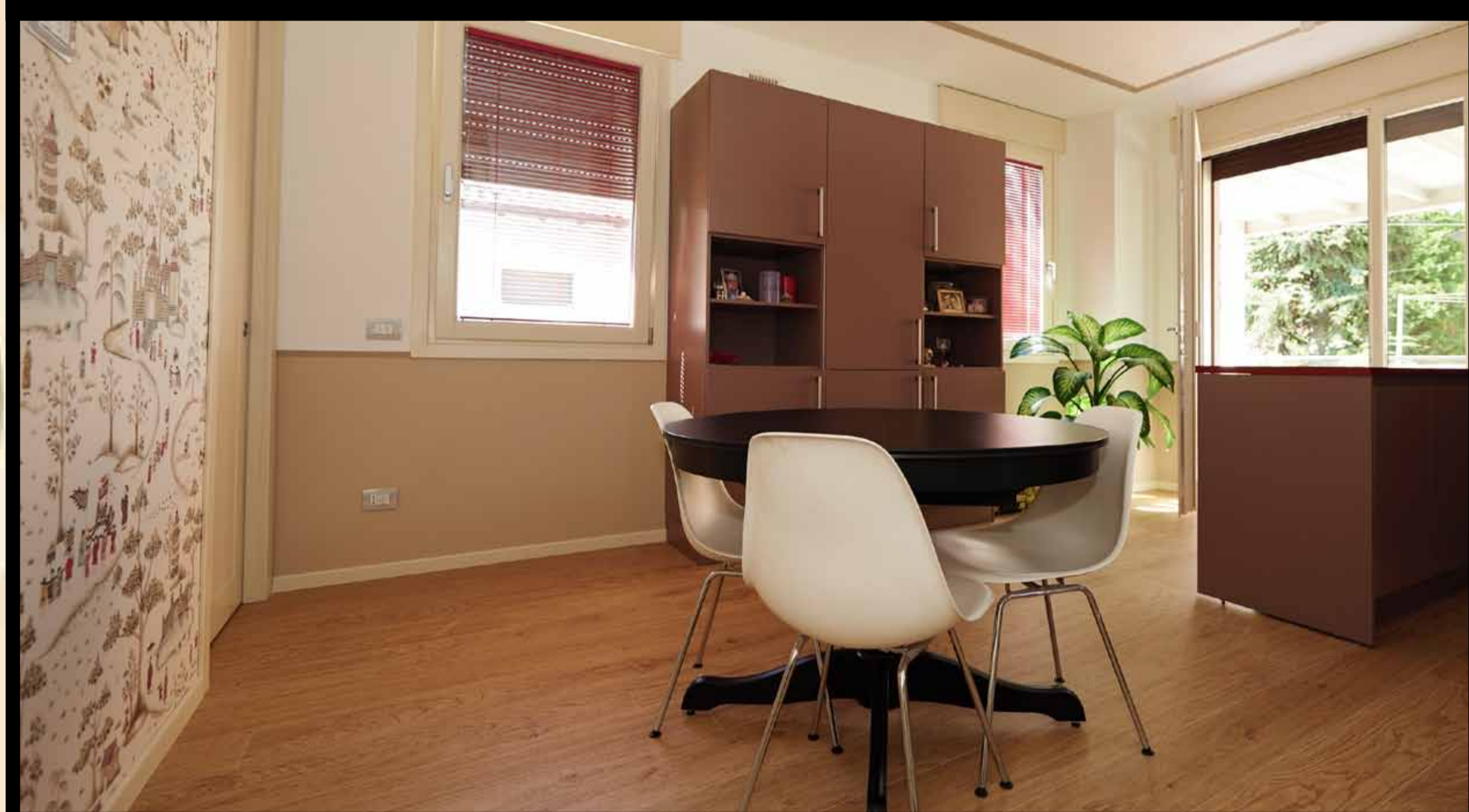

## GBC HOME® Prestazioni

### CASA MONICA

GBC HOME® - edifici residenziali

Certificazione ottenuta nel 2016

**PUNTEGGIO** **PLATINO 89\***

Sostenibilità del Sito	21/25
Gestione delle Acque	10/10
Energia e Atmosfera	25/30
Materiali e Risorse	8/15
Qualità ambientale Interna	16/20
Innovazione nella Progettazione	9/10

\* massimo punteggio: 110 punti

### PRINCIPALI ATTORI

Committenza del progetto	Andrea Serri e Monica Gualmini
Coordinamento generale	Geom. Luca Migliori, Studio Migliori
Consulenza GBC HOME AP	Ing. Letizia Antonini
Progetto architettonico	Arch. Massimo Ballabeni
Progetto strutture	Ing. Antonio Copeta - Studio Migliori Ing. Pier Paolo Casini - Sistem Costruzioni
Progetto impianti meccanici	P.I. Roby Malverti - Studio RB
Progetto impianti elettrici	P.I. Giuliano Berselli - Sassuolo Progetti
Progettazione domotica	Geom. Efreem Maccagnoni - Avant Service
Progettazione del verde	Massimo Malverti - Malverti vivai
Anno di registrazione	2014
Data di certificazione	04/08/2016
Organismo di Verifica Accreditato	Certiquality
Organismo di Certificazione	Green Building Council Italia